AVL-Jägerhofquartier:
Baustellenlogistik/Zuwegung

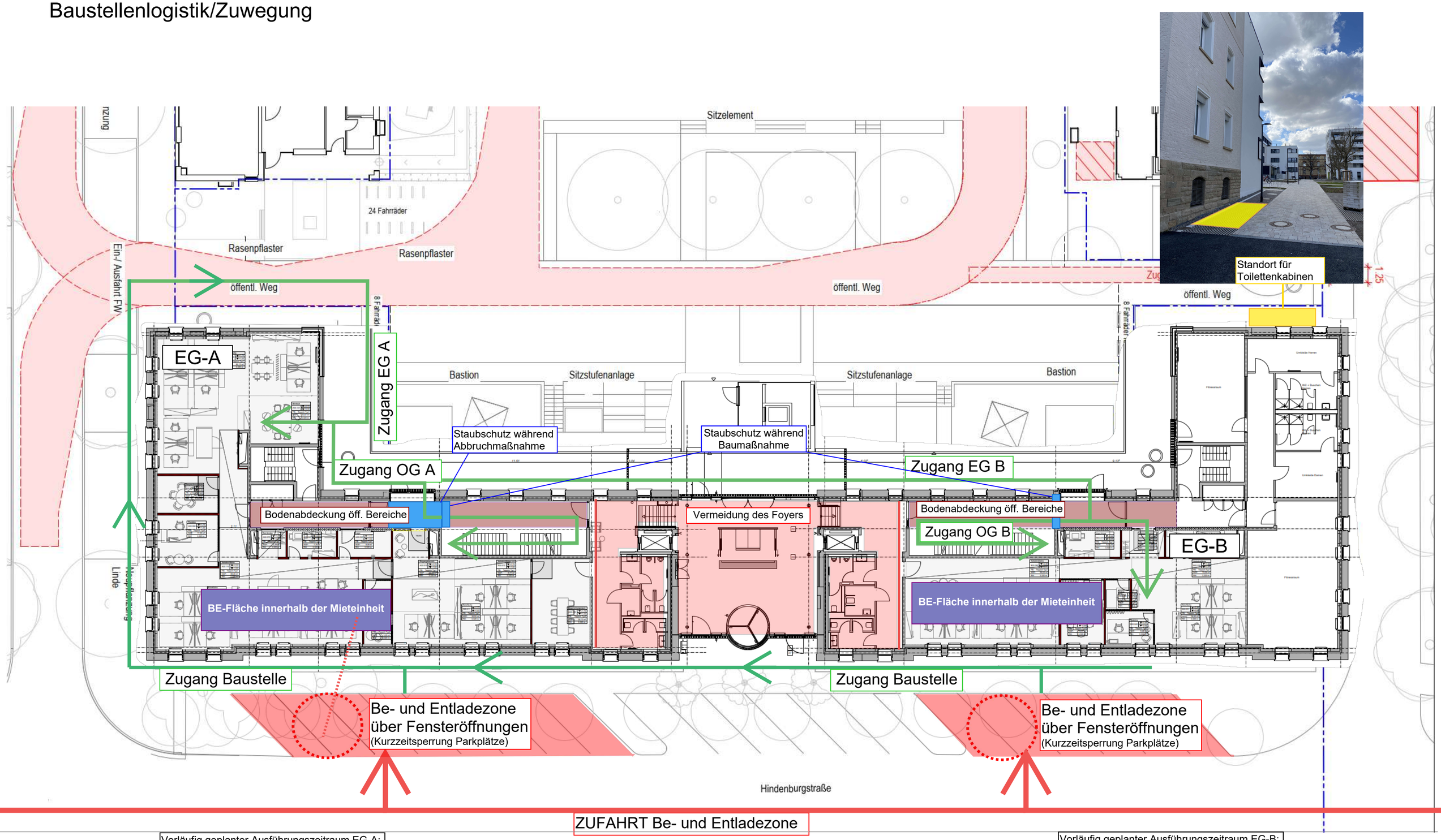

Vorläufig geplanter Ausführungszeitraum EG-A:

07.04.2026 bis 18.09.2026

Vorläufig geplanter Ausführungszeitraum EG-B:

07.04.2026 bis 01.09.2026

EG

Stand: 24.03.26

AVL-Jägerhofquartier:
Baustellenlogistik/Zuwegung

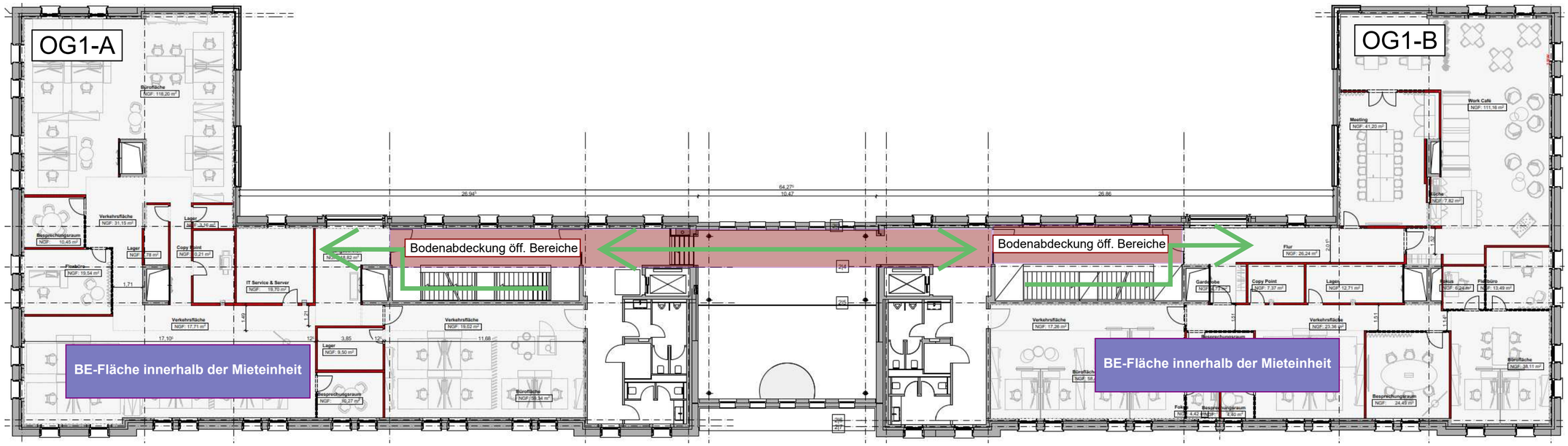

Vorläufig geplanter Ausführungszeitraum OG1-A:

21.04.2026 bis 19.10.2026

Vorläufig geplanter Ausführungszeitraum OG1-B:

16.04.2026 bis 14.10.2026

OG1

Stand: 24.03.26